



# CHELTENHAM PBL MARKET

**THURSDAY, MAY 30**  
**MARKET OPEN FOR BUSINESS | 3-4:30 P.M.**

---

The student market will be held on Cheltenham's Back Field. All booths will have scholar work for sale! You can buy tickets to use at each booth. Tickets are used in place of cash.

Food will also be for sale in the Flamingo Garden. Food can be only be purchased with tickets. **All proceeds from the market will go towards purchasing supplies for Project-Based Learning Projects for next school year.**

Guardians have the opportunity to come to the market early from 2-2:30 p.m. to learn about their scholar's exhibitions and to assist with the event's set-up. Even if guardians come early, scholars will be dismissed from class at 2:30 p.m. per usual.

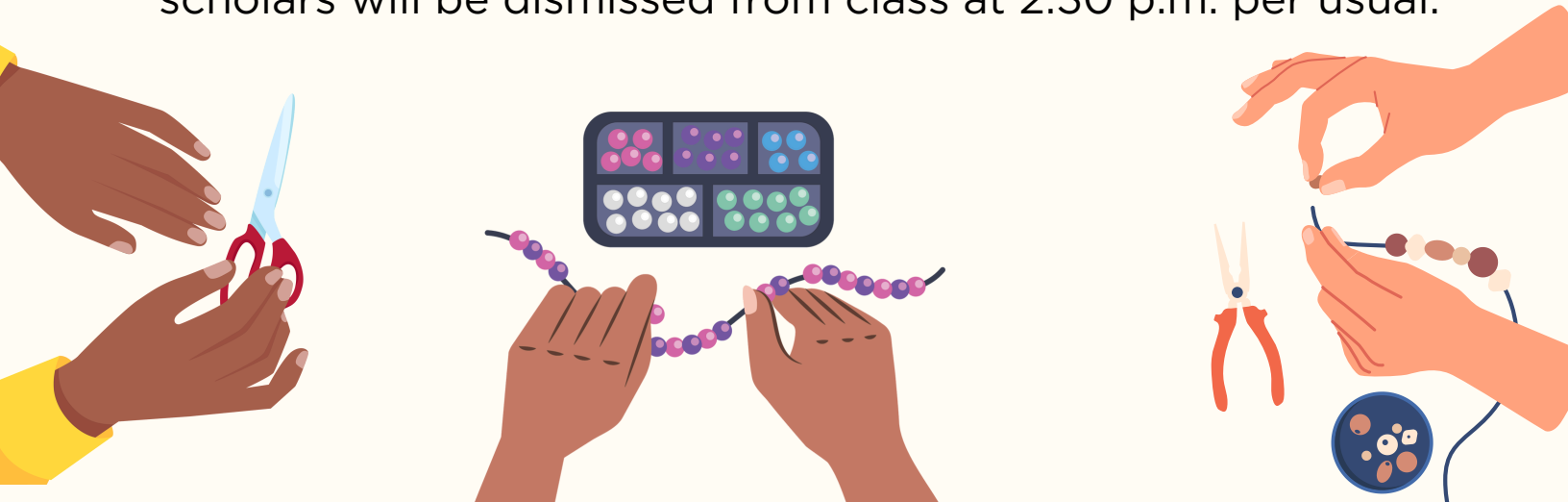



# MERCADO DE APRENDIZAJE BASADO EN PROYECTOS EN LA ESCUELA PRIMARIA DE

# CHELTENHAM

**JUEVES, 30 DE MAYO**

**MERCADO ABIERTO PARA LOS NEGOCIOS | 3-4:30 P.M.**

---

El mercado estudiantil se llevará a cabo en el Back Field de Cheltenham. ¡Todos los puestos tendrán trabajos académicos a la venta! Puedes comprar boletos para usar en cada stand. Los billetes se utilizan en lugar de dinero en efectivo.

También habrá venta de comida en el Flamingo Garden. La comida sólo se puede comprar con entradas. Todos los ingresos del mercado se destinarán a la compra de suministros para Proyectos de Aprendizaje Basado en Proyectos para el próximo año escolar.

Los tutores tienen la oportunidad de llegar al mercado temprano, de 2 a 2:30 p. m., para conocer las exhibiciones de sus académicos y ayudar con la organización del evento. Incluso si los tutores llegan temprano, los estudiantes saldrán de clase a las 2:30 pm como es habitual.

